

GEMSTONE REPORT

EDELSTEINBERICHT
RAPPORT DE PIERRE PRÉCIEUSE

No. GRS2018-078122
Date 4th July 2018
Object One faceted gemstone
Identification Natural Ruby



Weight 1.52 ct
Dimensions 7.83 x 5.90 x 3.18 (mm)
Cut brilliant/step (4)
Shape oval
Color vivid to deep red *
Comment No indication of thermal treatment
* Special comment see appendix

Dieser Edelsteinbericht wird nur unter der Voraussetzung abgegeben, dass die wichtigen Informationen auf der Rückseite als Vertragsbestandteil mit der GRS Gemresearch Swisslab AG akzeptiert worden sind. Spezielle Beachtung ist der Handhabung mit der Deklaration von Behandlungen zu schenken.

Origin

Gemmological testing revealed characteristics corresponding to those of a natural ruby from:

Mozambique



Dr. A. Peretti FGG FGA
GEMRESEARCH SWISSLAB®
European Geologist

© GRS Gemresearch Swisslab AG, P.O. Box 3628, 6002 Lucerne, SWITZERLAND

Code Use
See Help
INTERNET
www.gemresearch.com
www.swissreports.net



Translation

Verification



2018-078122

GRS Gemresearch Swisslab Gemstone Reports are issued under condition that the information and limitation on the reverse side form an integral part of the relevant contract with GRS Gemresearch Swisslab AG. Please note the regulations governing the declaration of gemstone treatments.

GEMSTONE REPORT
EDELSTEINBERICHT
RAPPORT DE PIERRE PRÉCIEUSE

No. GRS2017-087018
Date 8th August 2017
Object One faceted gemstone
Identification Natural Ruby

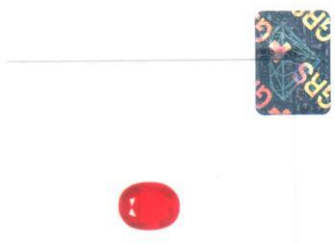

Weight 1.53 ct
Dimensions 7.63 x 6.02 x 3.36 (mm)
Cut brilliant/step (4)
Shape oval
Color vivid red (GRS type "pigeon's blood")
Comment No indication of thermal treatment
FTIR-tested

Origin
Gemmological testing revealed characteristics corresponding to those of a natural ruby from:

Mozambique

GRS



© GRS Gemresearch Swisslab AG, P.O. Box 3628, 6002 Lucerne, SWITZERLAND

Code Use
See Help
INTERNET
www.gemresearch.com
www.swissreports.net



GRS Gemresearch Swisslab Gemstone Reports are issued under condition that the information and limitation on the reverse side form an integral part of the relevant contract with GRS Gemresearch Swisslab AG. Please note the regulations governing the declaration of gemstone treatments.

Eser Edelsteinbericht wird nur unter der Voraussetzung abgegeben, dass die wichtigen Informationen auf der Rückseite als Vertragsbestandteil mit der GRS Gemresearch Swisslab AG akzeptiert worden sind. Spezielle Beachtung ist der Handhabung mit der Deklaration von Behandlungen zu schenken.

GEMSTONE REPORT

EDELSTEINBERICHT RAPPORT DE PIERRE PRÉCIEUSE

No. GRS2018-078113

Date 4th July 2018

Object One faceted gemstone

Identification Natural Ruby



Weight 1.51 ct
Dimensions 8.04 x 6.03 x 3.28 (mm)
Cut brilliant/step (4)
Shape oval
Color vivid to deep red *
Comment No indication of thermal treatment
* Special comment see appendix

Origin

Gemmological testing revealed characteristics corresponding to those of a natural ruby from:

Mozambique

F GRS

Dr. A. Peretti FGG FGA

F GRS GEMRESEARCH
SWISSLAB® *European Geologist*

© GRS Gemresearch Swisslab AG, P.O. Box 3628, 6002 Lucerne, SWITZERLAND

Code Use
See Help
INTERNET
www.gemresearch.com
www.swissreports.net

Translation
Verification



2018-078113

Dieser Edelsteinbericht wird nur unter der Voraussetzung abgegeben, dass die wichtigen Informationen auf der Rückseite als Vertragsbestandteil mit der GRS Gemresearch Swisslab AG akzeptiert worden sind. Spezielle Beachtung ist der Handhabung mit der Deklaration von Behandlungen zu schenken.

GRS Gemresearch Swisslab Gemstone Reports are issued under condition that the information and limitation on the reverse side form an integral part of the relevant contract with GRS Gemresearch Swisslab AG. Please note the regulations governing the declaration of gemstone treatments.

GEMSTONE REPORT
EDELSTEINBERICHT
RAPPORT DE PIERRE PRÉCIEUSE

No. GRS2018-078114
Date 4th July 2018
Object One faceted gemstone
Identification Natural Ruby



Weight 1.50 ct
Dimensions 7.73 x 5.89 x 3.33 (mm)
Cut brilliant/step (4)
Shape oval
Color vivid red *
Comment No indication of thermal treatment
* Special comment see appendix

Der Edelsteinbericht wird nur unter der Voraussetzung abgegeben, dass die wichtigen Informationen auf der Rückseite als Vertragsbestandteil mit der GRS Gemresearch Swisslab AG akzeptiert worden sind. Spezielle Beachtung ist der Handhabung mit der Deklaration von Behandlungen zu schenken.

Origin

Gemmological testing revealed characteristics corresponding to those of a natural ruby from:

Mozambique

GRS



Dr. A. Peretti FGG FGA
GRS GEMRESEARCH SWISSLAB®
European Geologist

© GRS Gemresearch Swisslab AG, P.O. Box 3628, 6002 Lucerne, SWITZERLAND



Translation
See Help
INTERNET
www.gemresearch.com
www.swissreports.net



2018-078114

GRS Gemresearch Swisslab Gemstone Reports are issued under condition that the information and limitation on the reverse side form an integral part of the relevant contract with GRS Gemresearch Swisslab AG. Please note the regulations governing the declaration of gemstone treatments.